

DILME FABRE TORRAS ARQUITECTES

REFORMA Y AMPLIACION DEL TEATRO PRINCIPAL DE TERRASSA



Fuente: [Dilmé Fabré Torras](#)

Fotografía: [Lourdes Jansana](#)

El Teatro Principal de Terrassa rehabilitado es, ante todo, un lugar en la ciudad con una nueva sala, diáfana, racional y acogedora en frente de un excelente escenario nuevo y eficaz. Ambos espacios están vinculados mediante la espléndida boca de escena, la cuarta pared, de catorce metros de ancho.

La forma y la disposición de la nueva sala dan una fuerte sensación de proximidad entre actores y público, lo que supone una atmósfera muy adecuada para la experiencia teatral. El proyecto de rehabilitación implica también la inclusión de un nuevo espacio, anexo al teatro côté court para solucionar el acceso de las escenografías y de dotar al teatro de los espacios para los servicios de escena: camerini, green room, dirección y realización y todo aquello que los actores desean.

El teatro recupera la fachada de 1909 y la primera crujía con el vestíbulo y el foyer, Además, gana el espacio ubicado debajo de la cúpula, anteriormente desaprovechado, convertido ahora en la segunda sala de configuración libre. La relación entre los espacios restaurados y la nueva construcción presenta un contraste armónico que prepara al público, a los espectadores, para la fiesta teatral.

Des de el espacio público ya se percibe el templo laico de las artes escénicas, su presencia preside la plaza. El vestíbulo es el testimonio de la larga historia de este lugar teatral que da la bienvenida a los ciudadanos. Con la rehabilitación, el antiguo teatro que había sido reducido a cine convencional durante la década de los setenta, recupera su dignidad cívica, cultural y, sobre todo, social y urbana.















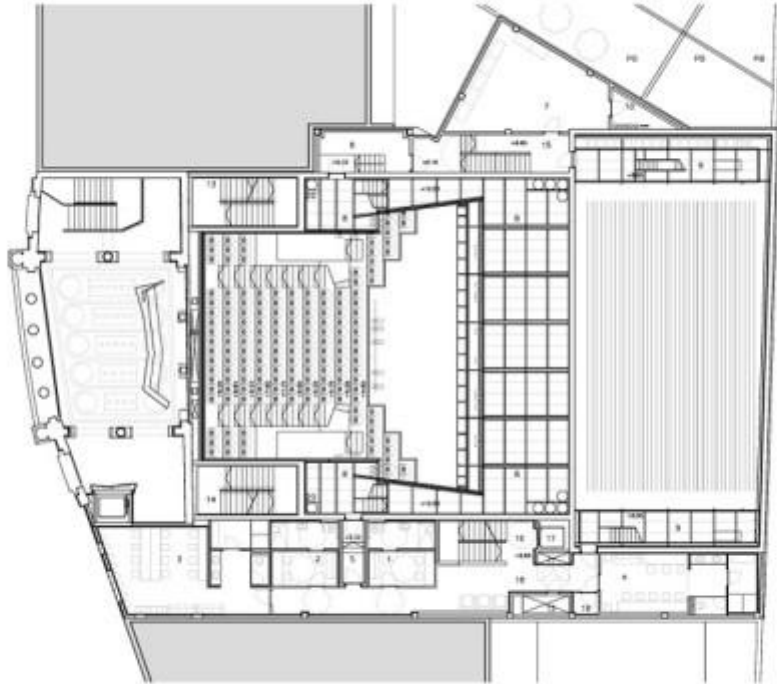
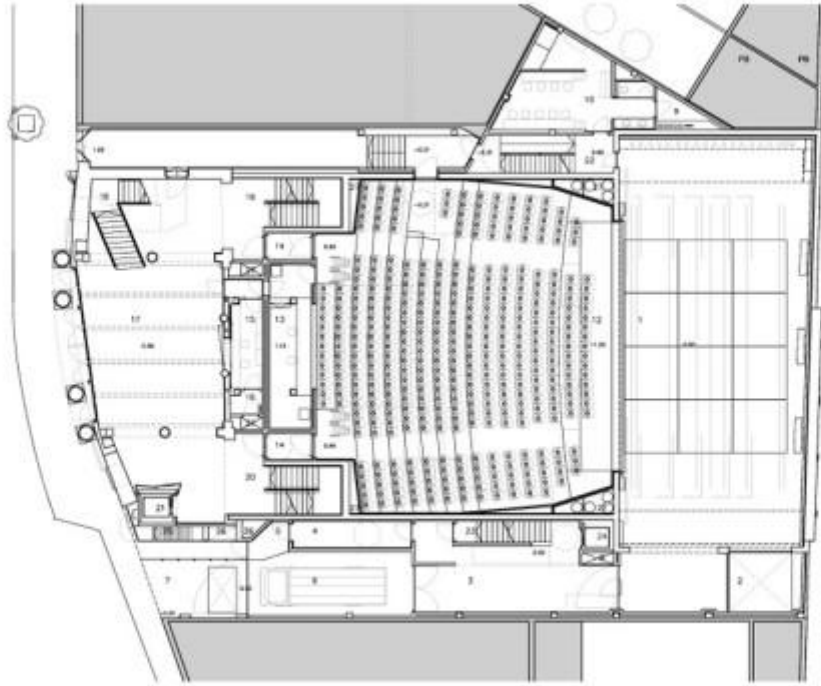

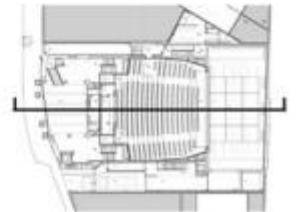
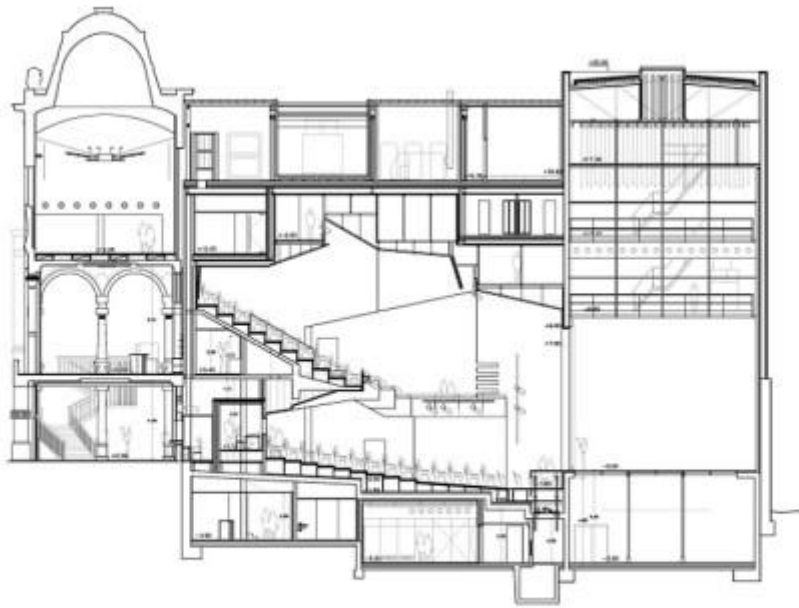

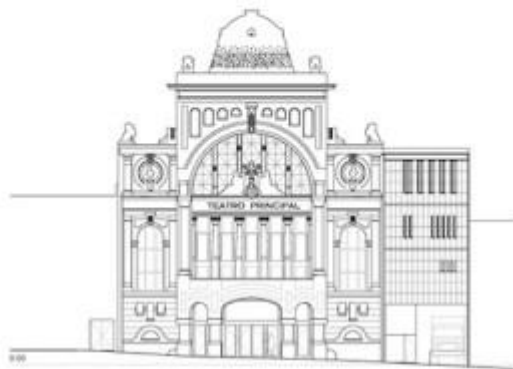
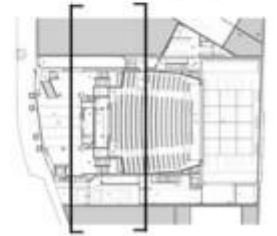
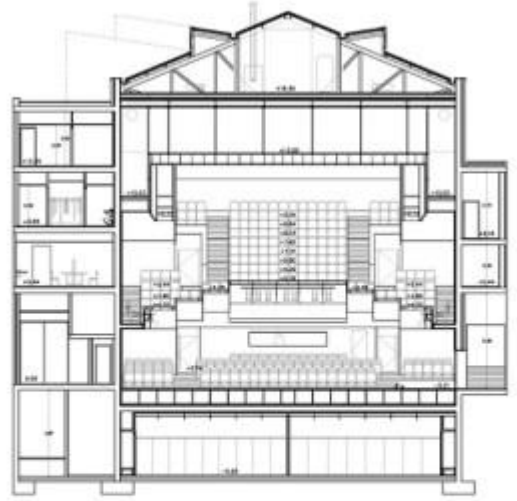

FAÇANA PLACA

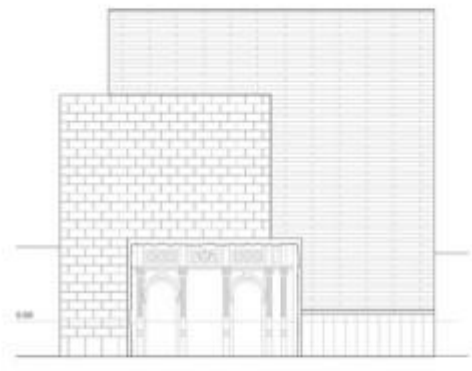

FAÇANA POSTERIOR

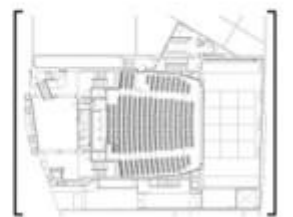

**Emplazamiento:**

Plaça Joan Maragall 2, Terrassa

**Superfície:**

4.276m<sup>2</sup>

**Cliente:**

Ajuntament de Terrassa

**Concurso:**

2006

**Proyecto:**

2008

**Final de Obra:**

2012

**Equipo Redactor:**

Lluís Dilmé, Xavier Fabré, Ramon Fitó, Francesc Arjona,

**Colaboradores:**

Àngel Obiol (Estructura).

OIT, Sigma enginyers (Instalaciones).

Higini Arau (Acústica).

Francesc Xairó i Associats (aparejadores),

**Empresa Constatista:**

Dragados

**Instalaciones:**

Mefinsa

**Restauración:**

Rosart

**Vidrieras emplomadas:**

L'Art del Vitrall

**Fotografía:**

Lourdes Jansana

**Premios:**

Catalunya Construcció, 2012.

L'Anell de Fusta, 2012

